Sons complexes

OU comme dans hibou

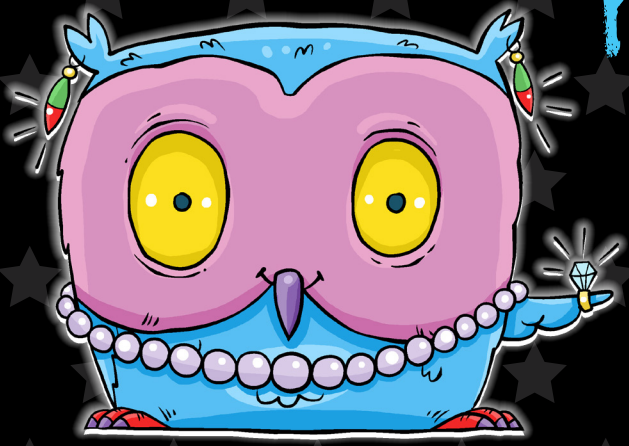

1

Alpha-Fixe
la trousse

Dannie Pomerleau

Les Éditions Génie folie

Auteure : Dannie Pomerleau
Illustrateur : Patrick Bizier

Révision linguistique : Caroline Vézina
Graphisme : Manon Boulais
Direction artistique : Dannie Pomerleau
Direction littéraire : Caroline Vézina

Ce livre est conforme à la nouvelle orthographe
www.orthographe-recommandee.info

Emploi du masculin
Dans ce livre, l'utilisation du genre masculin est faite comme générique, dans le seul but d'alléger le texte.

TOUS DROITS RÉSERVÉS
Toute reproduction, traduction ou adaptation en tout ou en partie de cet ouvrage sous quelque forme que ce soit est strictement interdite, à moins d'avoir obtenu au préalable l'autorisation écrite de l'éditeur.

Dépôt légal
Bibliothèque et Archives nationales du Québec, 2021
Bibliothèque et Archives Canada, 2021
ISBN 978-2-924995-53-2

© Les Éditions Génie Folie inc., 2021
Imprimé au Québec (Canada)

démo

Livres, outils et jeux éducatifs
de la petite enfance au secondaire.
www.geniefolie.com

Un hibou qui fait « hou, hou, hou » ?
Bah oui. J'ai déjà vu un hibou qui fait « hou, hou, hou ».

hou
hou
hou

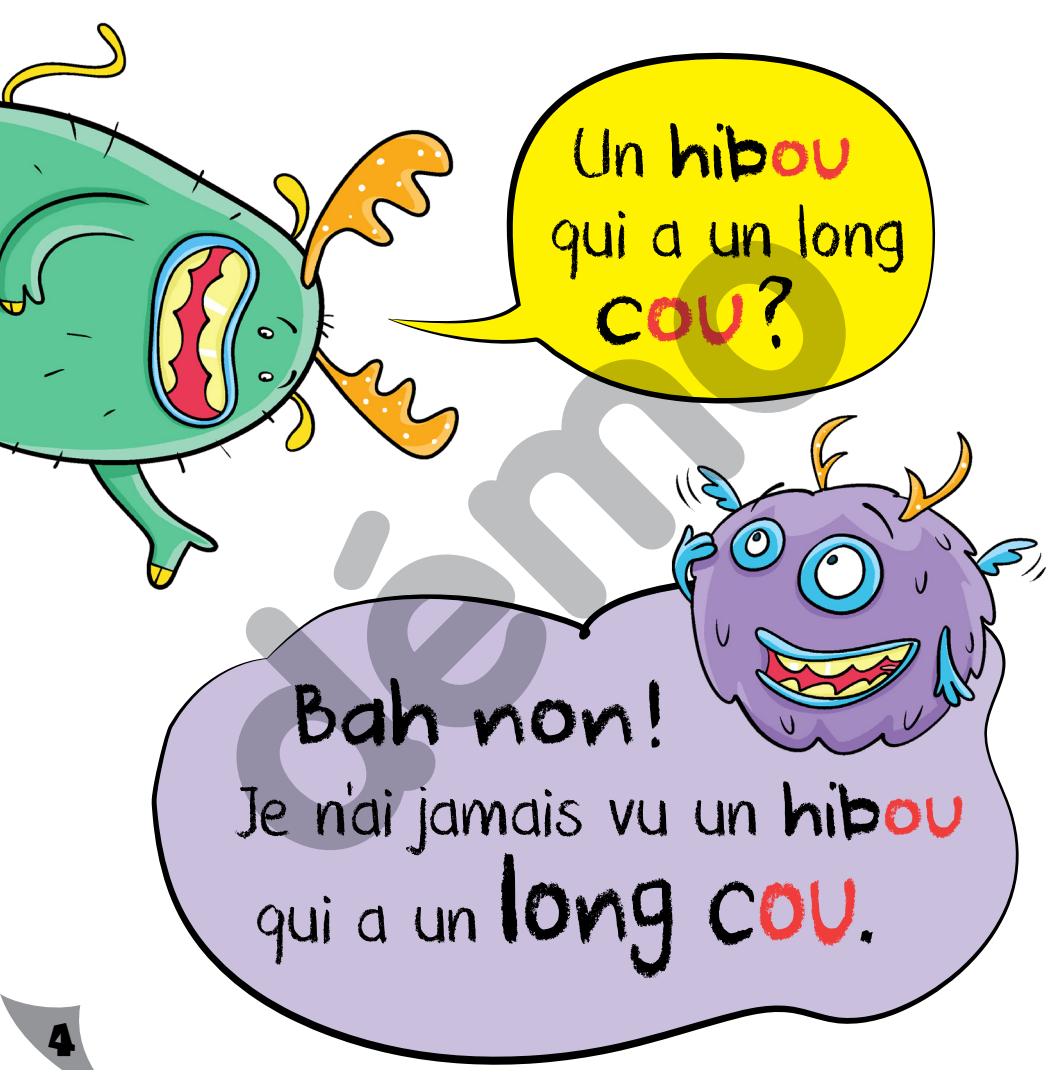
Un hibou qui a un long cou ?
Bah non ! Je n'ai jamais vu un hibou qui a un long cou.

hou
hou
hou

démo

Un hibou qui a des bajoues?
Bah non! Je n'ai jamais vu un hibou qui a des bajoues.

hou
hou
hou

Un hibou qui a des poux?
Bah non! Je n'ai jamais vu un hibou qui a des poux.

hou hou hou

Un hibou qui a des bijoux ?

Bah non !

Je n'ai jamais vu un hibou qui a des bijoux.

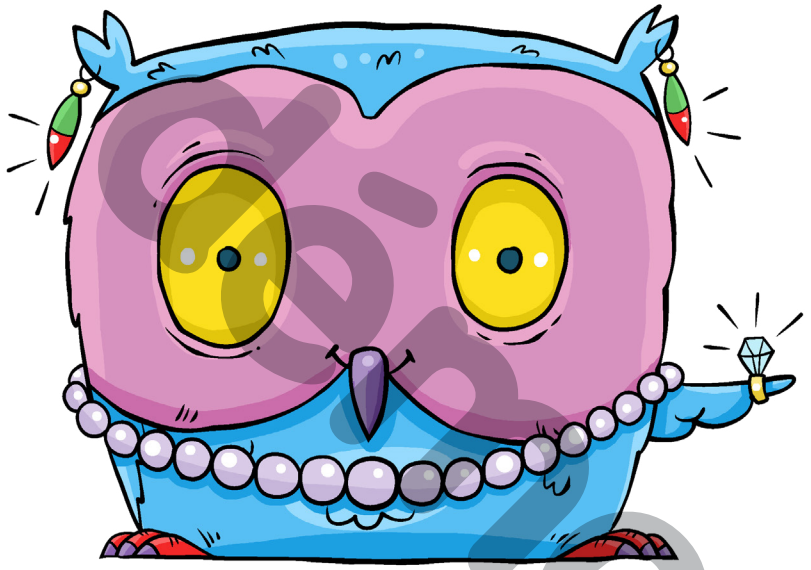

hou hou hou

demo

Un hibou qui...
Bah non! Bah non! Bah non!
J'ai vu un hibou qui fait « hou, hou, hou ». C'est tout!

Et toi? As-tu déjà vu un fou?
Bah non! Et toi?
Bah oui!

demo

Ah oui ?
OÙ ça ?

Bah
juste là.

Réfléchis avec Alpha-Fixe !

- Raconte l'histoire dans tes mots.
- Vois-tu les lettres **o-u** dans l'image du **hibou** ?
- Quand tu verras ces deux lettres ensemble, pense au **hibou** qui fait « h**ou**, h**ou**, h**ou** » et dis ou.

- Quand tu voudras écrire le son ou, rappelle-toi les lettres **o-u** aut**ou**r des yeux du **hibou**.

démo

Plongez dans l'univers d'Alpha-Fixe et de ses amis les Graphos, des personnages rigolos qui symbolisent, de façon réfléchie, les différents sons de la langue ainsi que leur représentation à l'écrit.

C'est ainsi que l'auteure a mis en scène chaque graphème dans son propre livre, à travers une histoire accrocheuse et teintée d'humour. Elle a aussi mis en évidence la correspondance entre le son de la lettre ou du groupe de lettres et son écriture (graphème). Dans chaque livre, l'enfant découvre un personnage qui rappelle un mot contenant le graphème vedette.

De plus, le texte expose l'enfant à une abondance de mots contenant le graphème cible et, généralement, l'histoire lui permet aussi de l'associer à un bruit correspondant à une situation, à un objet ou à un personnage qui lui est familier.

La collection regroupe quatre ensembles de livres : • Voyelles simples • Consonnes • Sons complexes • Règles contextuelles

ISBN 978-2-924995-42-6

9 782924 995426

Collection de livres, d'outils et de jeux d'éveil et d'apprentissage de la lecture et de l'orthographe.

Dannie Pomerleau

Les Éditions Génie folie